

中小企業経営セミナー

「日々の経営のなかで、会社を強くするにはどうしたらいいのだろうか？」

経営者の皆様は常に考えていることと思います。日々激しく経営環境が変化していくなかで、会社を強くするには正しい現状把握と、それに基づく経営計画を立てることが大切です。

本セミナーでは、信頼される決算書の作り方と、それに基づく実現可能性の高い経営計画のたて方について、分かりやすく説明します。

また、日本政策金融公庫、TKC会員税理士及び社会保険労務士、行政書士による個別相談会を開催します。資金繰りや経営に関するお悩み解決にご活用ください。

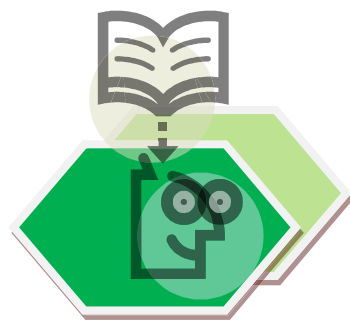

会社を強くする経営計画のたて方！ ～認定支援機関から学ぶ！信頼される決算書・計画書の作り方～

参加費無料！

開催日時：平成25年11月18日(月) 14:00～17:00(開場13:30)

第1部 講演 14:00～15:20

第2部 施策紹介 15:30～16:30

第3部 個別相談会(事前予約制) 16:30～17:00

会場：前橋商工会議所 リリィ
(群馬県前橋市日吉町1丁目8-1)

定員：50名(先着順)

特典：小冊子「会社・職場の“基本”を見直す5S実践手帳」参加された方に1冊無償提供します！

申込・問合せ先：日本政策金融公庫 前橋支店(国民生活事業)
TEL 027-223-7312

～内容～

第1部 講演 「経営計画書を作成しよう！」
講師 村田 勝俊氏 (TKC関東信越会会員 税理士)

第2部 施策紹介 「今知っておきたい！中小企業支援策」
○ 経営者が知っておきたい「伸びる会社の人事労務管理」のはなし 後藤 健二氏 (社会保険労務士)
○ 群馬県行政書士会からのお知らせ (群馬県行政書士会)
○ 中小企業施策 (前橋商工会議所)
○ 日本公庫の中小企業向け融資・支援 (日本政策金融公庫 前橋支店)

第3部 個別相談会(事前予約制)

日本政策金融公庫への金融相談、TKC関東信越会会員税理士への決算書又は経営計画に関する相談、社会保険労務士への助成金又は雇用相談、行政書士への許認可の取得に関する相談です。ご希望の方は裏面の参加申込書の個別相談会欄に○印を付けてください。ご希望が多数の場合は、別の日時となることがあります。

お申込み方法は裏面をご覧ください！

セミナー日時

平成25年11月18日(月)
14:00~17:00(開場13:30)

お申込方法

下記の参加申込書に必要事項を記入のうえ、
下記の番号へ[FAX]にてお申込みください。
※定員を超える場合は、お申込を締め切らせていただくことがあります。

FAX番号

027-223-0188

セミナー会場



中小企業経営セミナー参加申込書

| | | | |
|------------------------------------------------------------------------------------------------------------------------------------------------------------------------------------------------------------------------------------------------------------------------------------------------------------------------------------------------------------------------------------------------------------------------------------------------------------------------------------------------------------------------------------------------------------------------------------------------------------------------------------------------------------------------------------------------------------------------------------------------------------------------------------------|----------------------|-----------|----------|
| ふりがな | | | |
| 氏名 | 生年月日：大・昭・平 年 月 日 | | |
| 事業所名 | 連絡先 (日中連絡可能な電話番号) | TEL：() - | 携帯：() - |
| 事業所住所 | 〒 | | |
| <p>Q 今回のセミナーを何でお知りになりましたか？(あてはまるものを一つお選びください)</p> <p>・日本公庫の <input type="checkbox"/> ホームページ <input type="checkbox"/> メールマガジン <input type="checkbox"/> 窓口(チラシ) <input type="checkbox"/> ダイレクトメール <input type="checkbox"/> その他 ()</p> <p>・商工会議所の <input type="checkbox"/> ホームページ <input type="checkbox"/> メールマガジン <input type="checkbox"/> 窓口(チラシ) <input type="checkbox"/> ダイレクトメール <input type="checkbox"/> その他 ()</p> <p>・その他 <input type="checkbox"/> 税理士(TKCを含む) <input type="checkbox"/> 社会保険労務士(社会保険労務士会を含む)</p> <p><input type="checkbox"/> 行政書士(行政書士会を含む) <input type="checkbox"/> ドリームゲート</p> <p><input type="checkbox"/> 中小企業支援機関(※) () <input type="checkbox"/> 新聞・雑誌 <input type="checkbox"/> 知人・友人 <input type="checkbox"/> その他 ()</p> <p>(※) 中小企業基盤整備機構、中小企業支援センター等</p> | | | |

○個別相談会(個別相談を希望される方は、下記の中からご希望の相談先を一つ○で囲んで下さい。)

| | | | | |
|-----|--------------------|------------------------------|-----------------------|-----------------|
| 相談先 | 日本政策金融公庫 (金融相談) | TKC会員税理士 (決算書・経営計画に関する相談) | 社会保険労務士 (助成金・雇用相談) | 行政書士 (許認可相談) |
|-----|--------------------|------------------------------|-----------------------|-----------------|

※ご記入いただきましたお客様の情報につきまして、利用目的は次のとおりといたします。

- ①本セミナーの実施・運営
- ②アンケートの実施等による調査・研究及び参考情報の提供
- ③融資制度等のご案内のためのダイレクトメールの発送等(任意)

*③の利用目的の同意につきましては、任意ですので、同意されない方は、次の□に✓をつけてください。

日本公庫、TKC関東信越会群馬支部、前橋商工会議所、群馬県社会保険労務士会及び群馬県行政書士会が③の利用目的で利用することに同意しません。